

DL Sostegni bis. Contributi Anti Covid

TESTO DI LEGGE	ADEMPIMENTI PER LE SCUOLE DELL'INFANZIA
	ISTITUZIONE AUTONOMA SCOLASTICA PARITARIA:
	- Denominazione: GIARDINO D'INFANZIA
	- Cod. meccanografico: TV1A09500R
	- Indirizzo: VIA SAN CARLO 60
	- CAP: 31044
	- Comune: Montebelluna (Treviso)
	- Natura giuridica dell'Ente: ENTE ECCLESIASTICO CIVILMENTE RICONOSCIUTO
	ORGANIZZAZIONE INTERNA:
a) <i>l'organizzazione interna, con particolare riferimento all'articolazione degli uffici e all'organigramma;</i>	- N. Sezioni: 3
	- Responsabile della Scuola: Presidente/Legale rappresentante
	- Organo Gestore: CdA/Comitato di gestione
	- Coordinatore/trice con insegnamento: Si
	- SCUOLA INFANZIA: Docenti n.: 3
	- SCUOLA INFANZIA: Personale non docente n.: 0
	- SCUOLA INFANZIA: Personale ATA n.: 1
	- PRIMA INFANZIA: Educatrici n.: 0
	- PRIMA INFANZIA: Personale ATA n.: 0
	- Ufficio di Segreteria n.: 1
	- Altro: N. 2 VOLONTARIE

DL Sostegni bis. Contributi Anti Covid

<p>b) le informazioni relative ai titolari di incarichi di collaborazione o consulenza, compresi gli estremi dell'atto di conferimento dell'incarico, il curriculum vitae e il compenso erogato;</p>	<p>INCARICHI DI COLLABORAZIONE O CONSULENZA:</p> <p>- Nell'anno scolastico 2020-2021 indicare se vi sono stati incarichi di collaborazione/consulenza con specifico riferimento all'attività scolastica: [Si precisa che trattasi di incarichi "ad personam" non ad enti, associazioni, cooperative o società].</p> <p>- Indicare il numero totale di contratti: 0</p>	<p>No</p>
<p>c) il conto annuale del personale e delle relative spese sostenute, con particolare riferimento ai dati relativi alla dotazione organica e al personale effettivamente in servizio e al relativo costo, nonché i tassi di assenza;</p>	<p>COSTO DEL PERSONALE:</p> <p>- il costo complessivo annuale del personale dipendente, relativo all'esercizio 2020 ammonta ad euro: 80593</p> <p>- il tasso di assenza percentuale di tutto il personale nell'a.s. 2020/2021 è del: 0 %</p>	
<p>d) i dati relativi al personale in servizio con contratto di lavoro non a tempo indeterminato;</p>	<p>PERSONALE A TEMPO DETERMINATO:</p> <p>- Docenti n.: 0</p> <p>- Personale non docente n.: 0</p> <p>- Personale ATA n.: 0</p> <p>- Educatori prima infanzia n.: 0</p>	
<p>e) i documenti e gli allegati del bilancio preventivo e del conto consuntivo;</p>	<p>DOCUMENTI E ALLEGATI AL BILANCIO:</p>	<p>Il bilancio e gli eventuali relativi allegati sono conservati presso la segreteria della scuola</p>
<p>f) le informazioni relative ai beni immobili e agli atti di gestione del patrimonio.</p>	<p>PROPRIETA' BENI IMMOBILIARI:</p> <p>- L'Ente (scuola) è proprietario dell'immobile:</p>	<p>No</p>

DL Sostegni bis. Contributi Anti Covid

**ORGANIGRAMMA DELLA SCUOLA DELL'INFANZIA: GIARDINO D'INFANZIA
N° SEZIONI: 3**

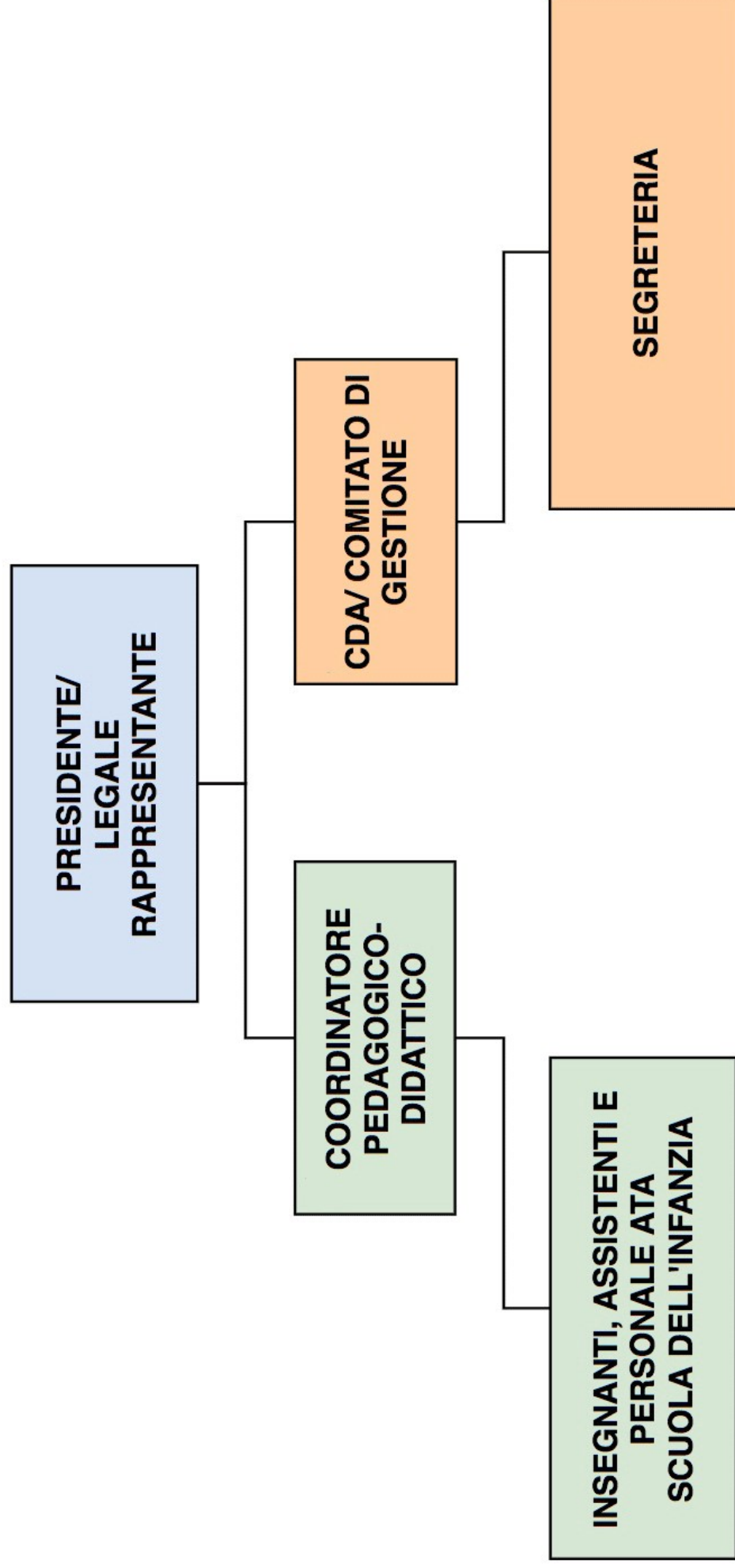

1575 PARROCCHIA BEATA VERGINE DELLA PRESENTAZIONE Da data contabile 01-01-2020
VIA S. CARLO 34/4 A data contabile 31-12-2020
31044 MONTEBELLUNA (TV)
P.I. 02005800269 C.F. 92035880266
Attivita': 1 - SCUOLA MATERNA Ateco: 851000 Istruzione di grado preparatorio: scuole BG10U (OR)

A T T I V I T A'		P A S S I V I T A'			
1.10	- CASSA	6.373,64	6.16	- ERARIO C/IMPOSTE	2,67
1.10.2	CASSA CONTANTI	6.373,64	6.16.16	ERARIO C/ANT.PO RIT. SU T.F.R.	2,67
1.11	- BANCHE C/C	59.619,70	20.20	- ERARIO C/IVA	996,00
1.11.892	BANCA DELLE TERRE VENETE	59.619,70	20.20.6	ERARIO C/IVA	996,00
2.12	- TITOLI NEGOZIABILI	130.000,00	31.36	- F.DI AMM. IMMOB. MATERIALI	55.190,19
2.12.802	CERTIFICATO DI DEPOSITO	130.000,00	31.36.5	F.DO AMM. IMPIANTI SPECIFICI	1.291,14
6.16	- ERARIO C/IMPOSTE	4.013,07	31.36.10	F.DO AMM. MOBILI E ARREDI	12.527,89
6.16.61	ERARIO C/COMPENS. IRAP	175,00	31.36.13	F.DO AMM. ATTREZZATURE DIVERSE	16.381,59
6.16.64	ERARIO C/COMPENS. IRES	1.137,00	31.36.14	F.DO AMM. COSTRUZIONI LEGGERE	5.758,49
6.16.70	CREDITO BONUS DL 66/2014	320,00	31.36.18	F.DO AMM. MACCH. ELETTRONICHE	5.207,94
6.16.71	CREDITO BONUS DL 18/2020 ART63	1.730,07	31.36.19	F.DO AMM. BENI NON SUP.516,46E	6.872,81
6.16.803	CREDITI D'IMPOSTA COVID-19	651,00	31.36.20	F.DO AMM. MOB. MACCH. ORD. UFF	1.291,14
7.17	- ANTICIPI A FORNITORI	234,70	31.36.103	F.DO AMM. IMPIANTO ALLARME	5.859,19
7.17.5	ANTIC.ACQUISTI DIVERSI	234,70	53.1	- FORNITORI	4.834,53
8.18	- CREDITI DIVERSI	463,40	54.56	- PERSONALE E ENTI	12.174,01
8.18.14	CREDITI DIVERSI	163,73	54.56.1	INPS	3.586,00
8.18.73	CREDITI V/INAIL	299,67	54.56.4	PERSONALE C/RETRIBUZIONI	7.289,00
21.21	- RETTIFICHE ATTIVE DI BILANCI	769,01	54.56.806	FONDO PENSIONE TFR	1.299,01
21.21.21	RISCONTI ATTIVI A BREVE	769,01	54.57	- ERARIO C/RITENUTE	2.047,99
31.32	- IMPIANTI E MACCHINARI	7.150,33	54.57.1	ERARIO C/RIT.LAVORO DIPENDENTE	2.047,99
31.32.2	IMPIANTI SPECIFICI	1.291,14	54.58	- DEBITI A BREVE TERMINE	332,80
31.32.7	IMPIANTI DI ALLARME	5.859,19	54.58.36	ALTRI DEBITI	332,80
31.33	- ATTREZZATURE	37.850,75	55.55	- RETTIFICHE PASSIVE DI BILANC	6.545,67
31.33.2	MOBILI E ARREDI	12.527,89	55.55.10	FATTURE DA RICEVERE	3.338,38
31.33.5	ATTREZZATURE DIVERSE	18.788,58	55.55.11	RATEI PASS. A BREVE	335,01
31.33.15	MOBILI E MACC. ORD. UFF.	1.291,14	55.55.65	RATEI DIVERSI PERSONALE	2.872,28
31.33.20	MACCHINE ELETTR. UFFICIO	5.243,14	64.66	- FONDO TFR	11.534,10
31.34	- ALTRI BENI MATERIALI	12.631,30	64.66.5	F.DO TFR PERS. PRODUTTIVO	11.534,10
31.34.1	COSTRUZIONI LEGGERE	5.758,49	67.67	- CAPITALE E RISERVE	134.192,96
31.34.5	BENI NON SUP.A 516,46E	6.872,81	67.67.13	ALTRE RISERVE	134.192,96
== T O T A L E A T T I V I T A' ==		259.105,90	== T O T A L E P A S S I V I T A' ==		227.850,92
			=== UTILE D'ESERCIZIO ===		31.254,98
			=== TOTALE A PAREGGIO ===		259.105,90

1575 PARROCCHIA BEATA VERGINE DELLA PRESENTAZIONE Da data contabile 01-01-2020
 VIA S. CARLO 34/4 A data contabile 31-12-2020
 31044 MONTEBELLUNA (TV)
 P.I. 02005800269 C.F. 92035880266
 Attivita': 1 - SCUOLA MATERNA Ateco: 851000 Istruzione di grado preparatorio: scuole BG10U (OR)

COSTI E SPESE		RICAVI E RENDITE		
72.74	- ACQUISTI DIVERSI PRODUZIONE	23.934,68	80.80 - VENDITE	74.422,00
72.74.2	ATTREZZATURA MINUTA	168,36	80.80.31 CORRISPETTIVI	74.422,00
72.74.806	SERVIZIO ESTERNO MENSA	21.987,28	80.85 - PROVENTI FINANZIARI	748,24
72.74.807	MATERIALE DIDATTICO	1.779,04	80.85.1 INTERESSI ATTIVI BANCARI	11,43
72.77	- UTENZE E SERVIZI	23.275,24	80.85.11 PROVENTI DA TITOLI INVESTITI	736,81
72.77.4	GAS E GASOLIO X RISCALDAMENTO	6.737,33	80.87 - RICAVI E PROVENTI DIVERSI	108.798,56
72.77.5	ACQUA	274,49	80.87.14 ABBUONI E ARROTONDAM. ATTIVI	10,63
72.77.8	SMALTIMENTO RIFIUTI	454,91	80.87.805 CONTRIB.DIVERSI	408,14
72.77.11	SPESE TELEFONICHE DED. 80%	1.168,51	80.87.806 CONTR.REGIONE SC.MATERNA	18.332,09
72.77.804	SPESE DI PULIZIA	14.640,00	80.87.817 CONTRIBUTI COMUNE SC.MATERNA	41.522,46
72.78	- MANUTENZIONI E RIPARAZIONI	1.687,65	80.87.818 CONTRIB.MINIST.P.I.SC.MATERNA	47.874,24
72.78.50	MANUTENZIONI E RIPARAZIONI	1.687,65	80.87.870 RICAVI PER CREDITI IMPOSTA NON	651,00
72.81	- COSTO PERSONALE DIPENDENTE	80.593,21		
72.81.1	RETR. LORDE PERS.PRODUTTIVO	61.204,99		
72.81.2	ONERI SOCIALI PERS.PRODUTTIVO	12.366,65		
72.81.4	QUOTE TFR PERS.PRODUTTIVO	1.122,07		
72.81.7	QUOTA TFR F.DO PENS.PERS.PROD.	4.683,63		
72.81.30	SPESE PER VISITE MEDICHE	322,32		
72.81.45	CONTRIBUTI INAIL	666,15		
72.81.835	CONTRIBUTI ENTI VARI	227,40		
72.82	- COSTI DIVERSI DEI DIPENDENTI	1.344,27		
72.82.2	ADDESTRAMENTO E FORMAZIONE	570,00		
72.82.33	DISPOSITIVI PROTEZIONE INDIV.	774,27		
72.83	- SPESE COMMERCIALI E VENDITA	191,54		
72.83.14	COLLEGAMENTI BANCHE DATI	191,54		
72.84	- SERVIZI E CONSULENZE	6.780,38		
72.84.3	CONSULENZE ORGANIZZATIVE	573,40		
72.84.11	ELABORAZIONI DATI	3.520,20		
72.84.13	TENUTA LIBRI PAGA	2.686,78		
72.86	- SPESE AMMINISTRATIVE	539,37		
72.86.1	CANCELLERIA VARIA	171,87		
72.86.3	POSTALI	367,50		
72.87	- SPESE GENERALI	7.341,22		
72.87.1	ASSICURAZIONI	1.696,98		
72.87.3	VALORI BOLLATI E CC.GG.	24,00		
72.87.5	CONTRIBUTI ASSOCIATIVI	746,00		
72.87.7	SPESE GENERALI VARIE	49,88		
72.87.8	ABBUONI E ARROTONDAM. PASSIVI	7,66		
72.87.12	SPESE DI PULIZIA	537,16		
72.87.19	SPESE DI SANIFICAZIONE	3.660,00		
72.87.50	COSTI DI ALTRI ESERCIZI	1,00		
72.87.802	COSTI FISCALMENTE NON DETRAIBI	618,54		
72.88	- ONERI FINANZIARI	829,10		
72.88.3	COMMISSIONI E SPESE BANCARIE	806,69		
72.88.201	INT.PASSIVI IND.	22,41		
72.89	- AMM. ORD. BENI MATERIALI	922,62		
72.89.8	AMM.ORD. ATTREZZATURA DIVERSA	852,22		
72.89.50	AMM.ORD. MACCH. ELETTRON. UFF.	70,40		
72.93	- ONERI TRIBUTARI	5.274,54		
72.93.13	IMPOSTE DI BOLLO	407,54		
72.93.29	IRAP	539,00		
72.93.98	IRES	4.328,00		

1575 PARROCCHIA BEATA VERGINE DELLA PRESENTAZIONE Da data contabile 01-01-2020
VIA S. CARLO 34/4 A data contabile 31-12-2020
31044 MONTEBELLUNA (TV)
P.I. 02005800269 C.F. 92035880266
Attivita': 1 - SCUOLA MATERNA Ateco: 851000 Istruzione di grado preparatorio: scuole BG10U (OR)

COSTI E SPESE		RICA VI E RENDITE	
== T O T A L E C O S T I ==	152.713,82	== T O T A L E R I C A V I ==	183.968,80
=== UTILE D'ESERCIZIO ===	31.254,98		
=== TOTALE A PAREGGIO ===	183.968,80		

Scuola dell'infanzia Paritaria
"Giardino d'infanzia"
Via San Carlo, 60
31044 Montebelluna (TV)



p.iva 02005800269
c.fisc 92035880266
tel 0423600149
mail asilocontea@virgilio.it

Il bilancio preventivo non verrà inserito in quanto il proprio statuto non ne prevede l'obbligo.